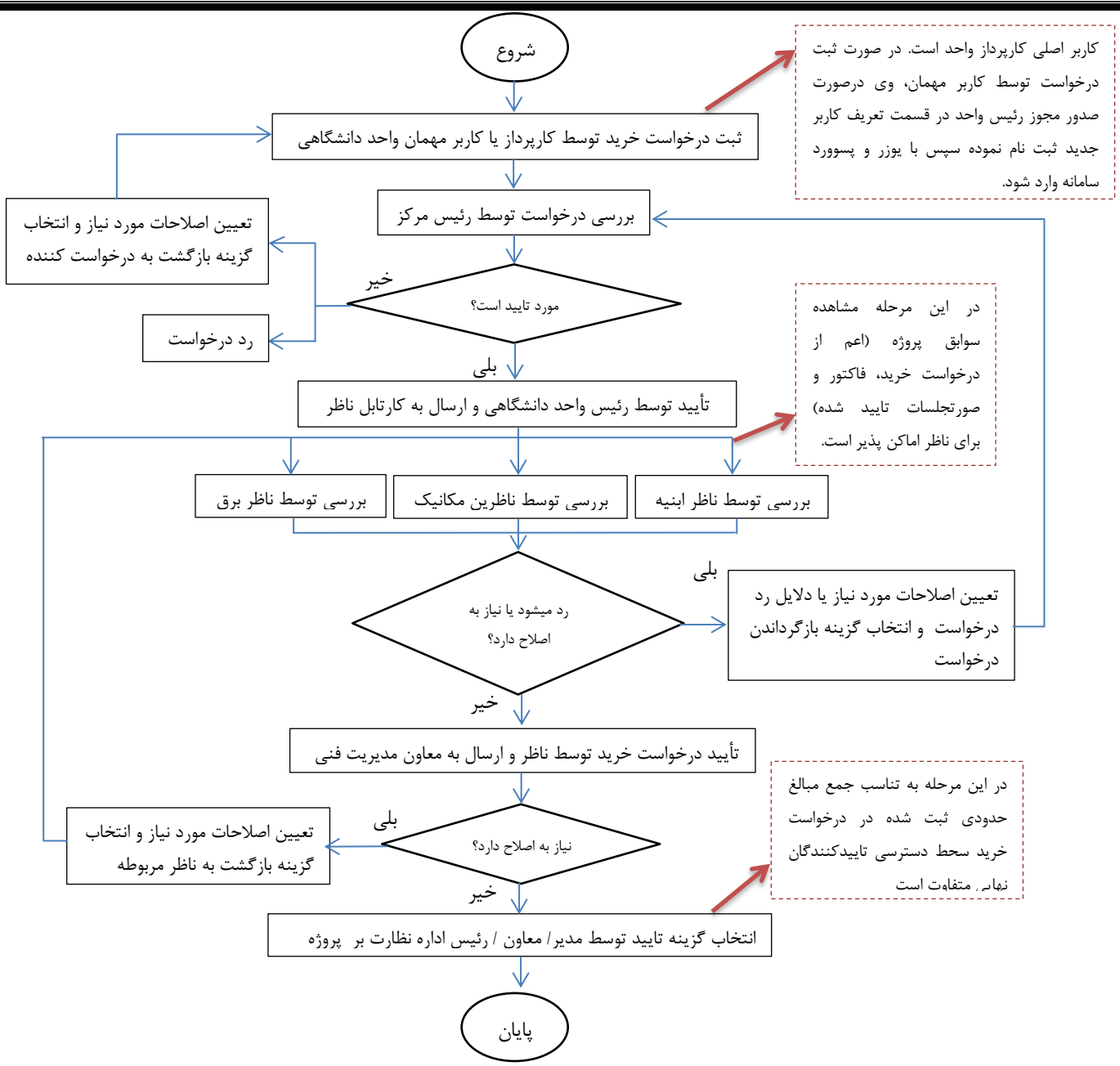
شروع
ثبت درخواست خرید توسط کارپرداز یا کاربر مهمان واحد دانشگاهی
کاربر اصلی کارپرداز واحد است. در صورت ثبت درخواست توسط کاربر مهمان، وی درصورت صدور مجوز رئیس واحد در قسمت تعریف کاربر جدید ثبت نام نموده سپس با یوزر و پسوورد سامانه وارد شود.
بررسی درخواست توسط رئیس مرکز
مورد تایید است؟
خیر
رد درخواست
تعیین اصلاحات مورد نیاز و انتخاب گزینه بازگشت به درخواست کننده
بلی
تأیید توسط رئیس واحد دانشگاهی و ارسال به کارتابل ناظر
در این مرحله مشاهده سوابق پروژه (اعم از درخواست خرید، فاکتور و صورتجلسات تایید شده) برای ناظر اماکن پذیر است.
بررسی توسط ناظر ابنیه
بررسی توسط ناظرین مکانیک
بررسی توسط ناظر برق
رد میشود یا نیاز به اصلاح دارد؟
بلی
تعیین اصلاحات مورد نیاز یا دلایل رد درخواست و انتخاب گزینه بازگرداندن درخواست
خیر
تأیید درخواست خرید توسط ناظر و ارسال به معاون مدیریت فنی
نیاز به اصلاح دارد؟
بلی
تعیین اصلاحات مورد نیاز و انتخاب گزینه بازگشت به ناظر مربوطه
خیر
در این مرحله به تناسب جمع مبالغ حدودی ثبت شده در درخواست خرید سطح دسترسی تاییدکنندگان نهایی متفاوت است
انتخاب گزینه تایید توسط مدیر/ معاون / رئیس اداره نظارت بر پروژه
پایان

فرایند ثبت، بررسی و تایید صورتجلسات

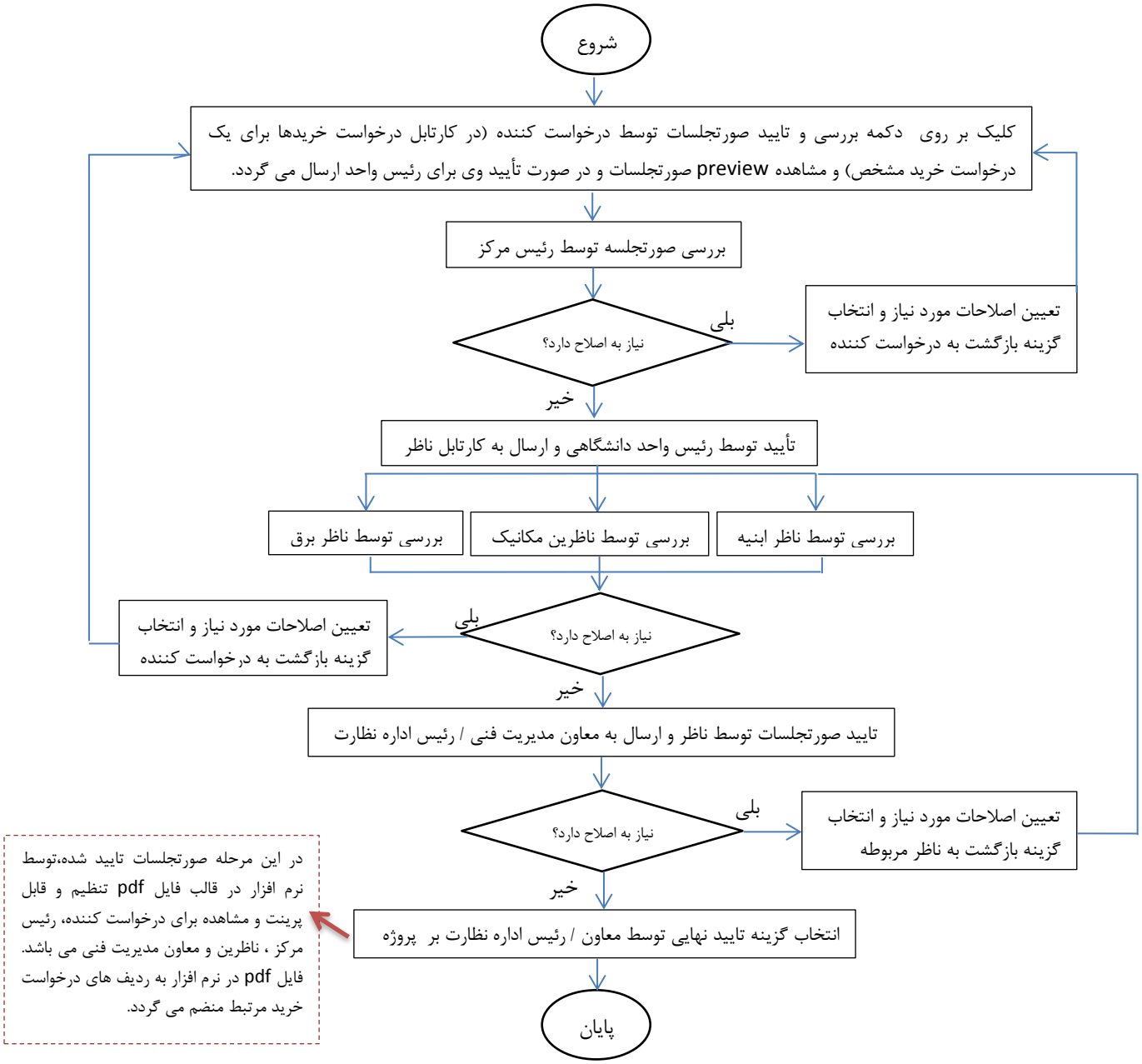
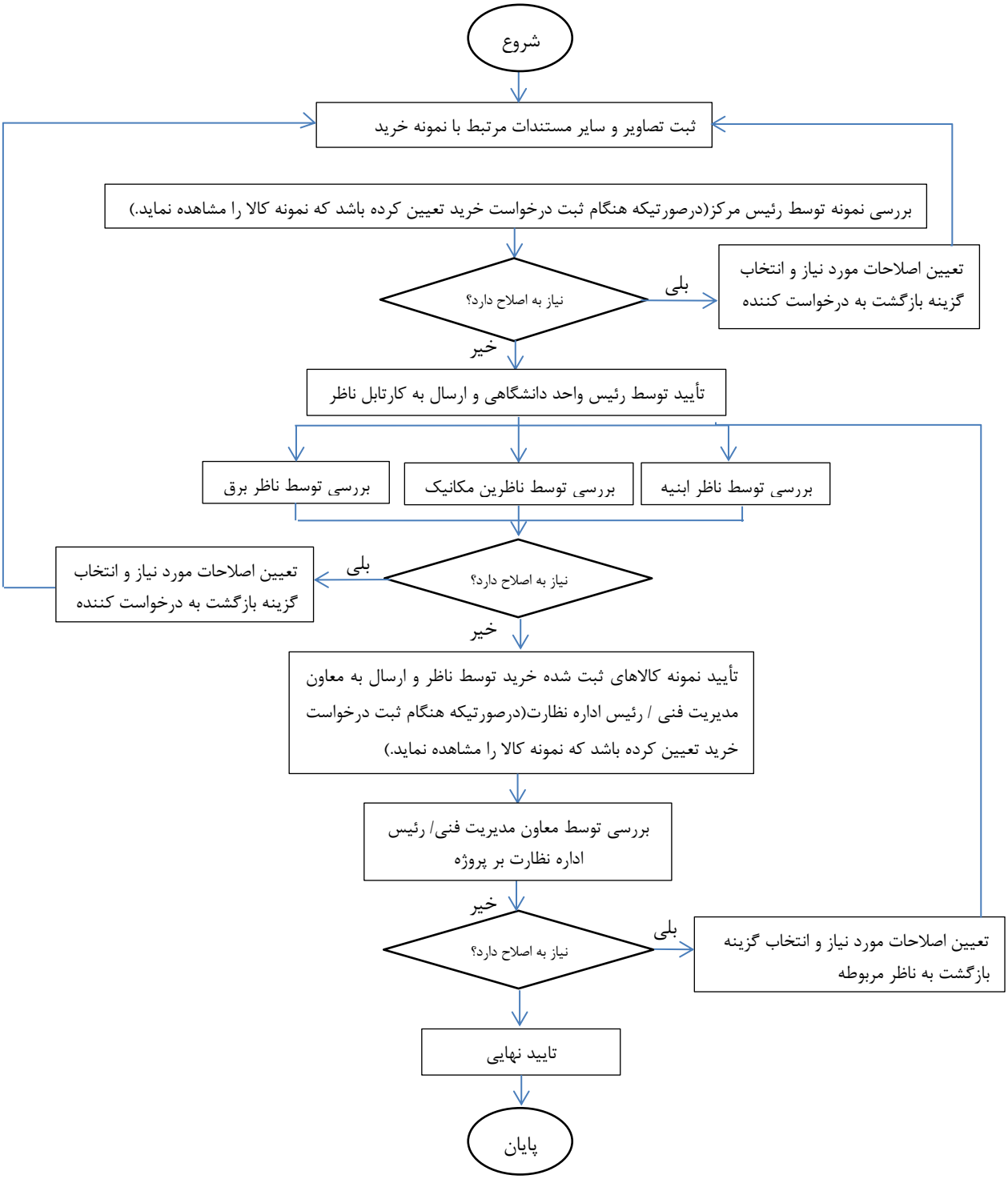
فرایند ثبت، بررسی و تایید نمونه خرید