فرآیند تغییر عنوان
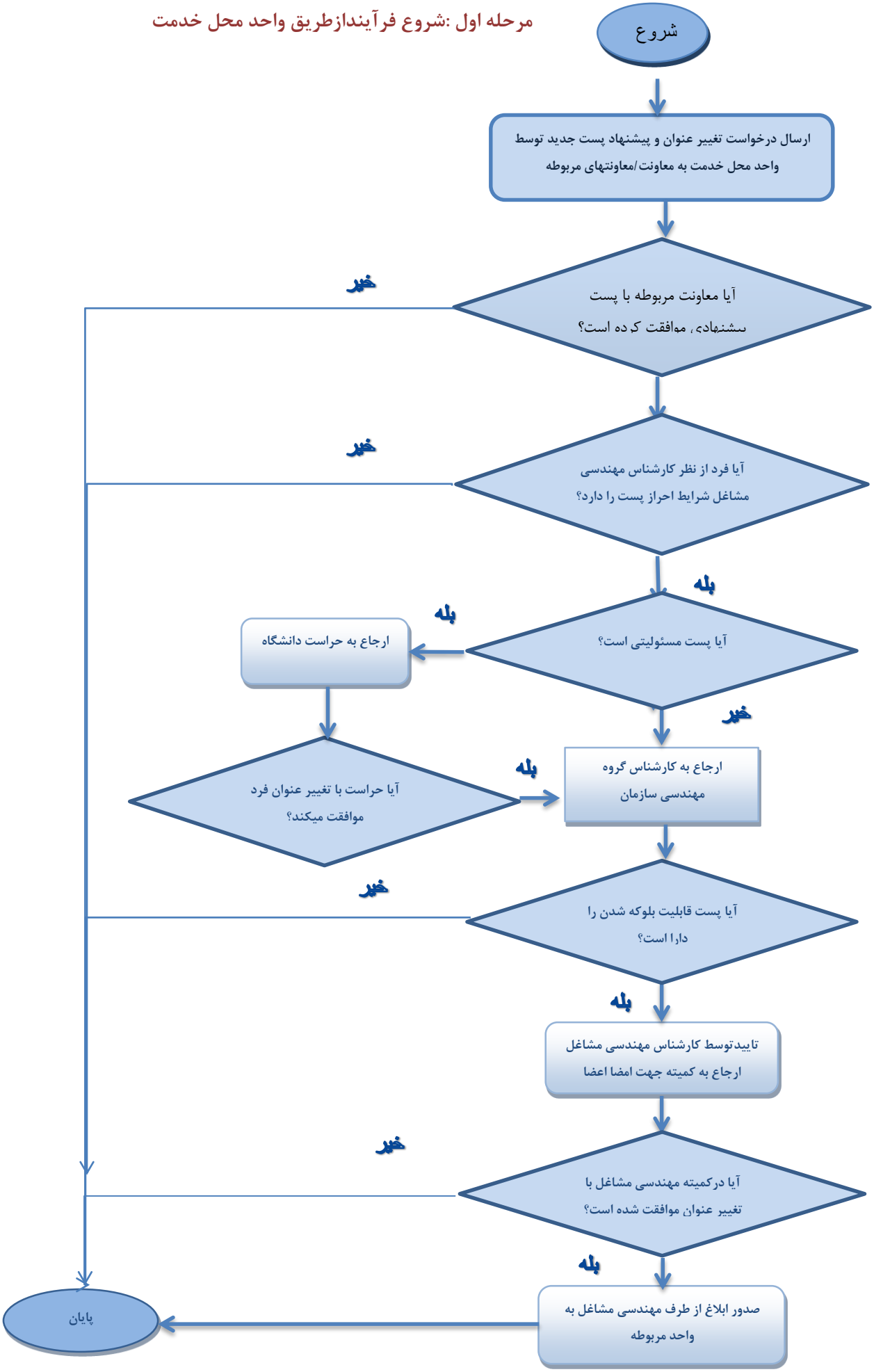
مرحله اول :شروع فرآیندازطریق واحد محل خدمت